

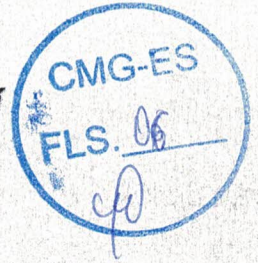

**PREFEITURA MUNICIPAL DE GUAÇUÍ**  
**SECRETARIA DE OBRAS, INFRAESTRUTURA**  
**E SERVIÇOS PÚBLICOS**



Guaçuí-ES, 12 de Dezembro de 2022.

**RELATÓRIO FOTOGRÁFICO – 2ª MEDIÇÃO**

**OBRA:** Reparos no prédio da Câmara Municipal e Serviços de Troca de Cabeamento da Rede Lógica e Telefônica

**LOCAL:** Praça João Acacinho, nº 01, Centro – Guaçuí-ES



Foto 01 e 02 – Item 02.01 Lixamento de parede com pintura antiga PVA para recebimento de nova camada de tinta, Item 02.02 Raspagem com espátula de aço ou escova de aço para remoção de craquele de pintura, Item 03.01 Chapisco de argamassa de cimento e areia média ou grossa lavada, no traço 1:3, espessura 5 mm, Item 03.02 Reboco tipo paulista de argamassa de cimento, cal hidratada CH1 e areia lavada traço 1:0.5:6, espessura 25 mm



**PREFEITURA MUNICIPAL DE GUAÇUÍ**  
**SECRETARIA DE OBRAS, INFRAESTRUTURA**  
**E SERVIÇOS PÚBLICOS**

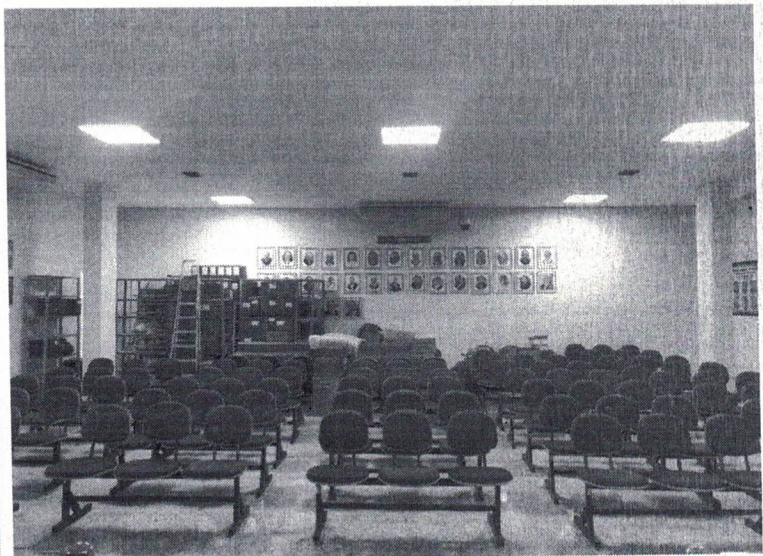
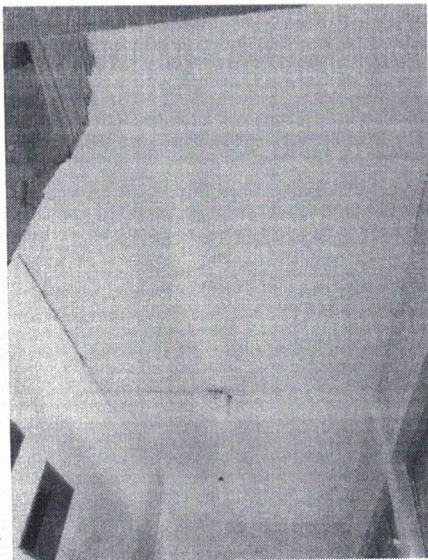

Foto 03 e 04 – Item 02.01 Lixamento de parede com pintura antiga PVA para recebimento de nova camada de tinta, Item 02.02 Raspagem com espátula de aço ou escova de aço para remoção de craquele de pintura, Item 03.01 Chapisco de argamassa de cimento e areia média ou grossa lavada, no traço 1:3, espessura 5 mm, Item 03.02 Reboco tipo paulista de argamassa de cimento, cal hidratada CH1 e areia lavada traço 1:0.5:6, espessura 25 mm



Foto 05 – Item 02.03 Abertura e fechamento de rasgos em alvenaria, para passagem de eletroduto diâm. 1 1/4" a 2"

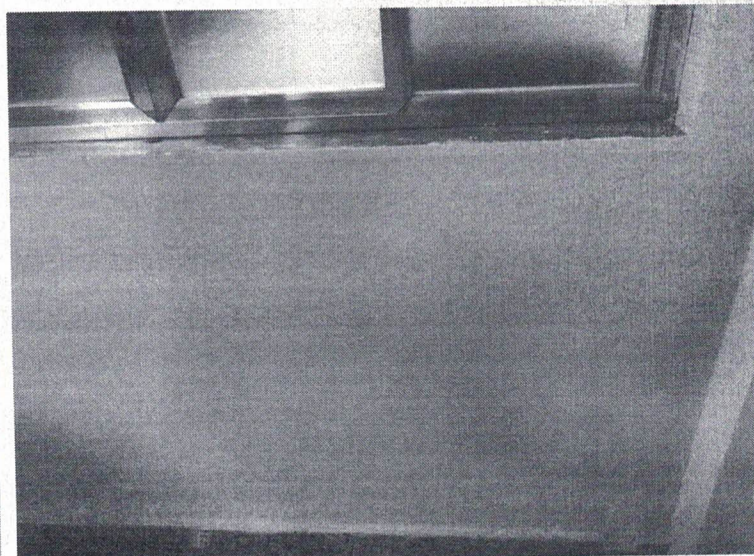
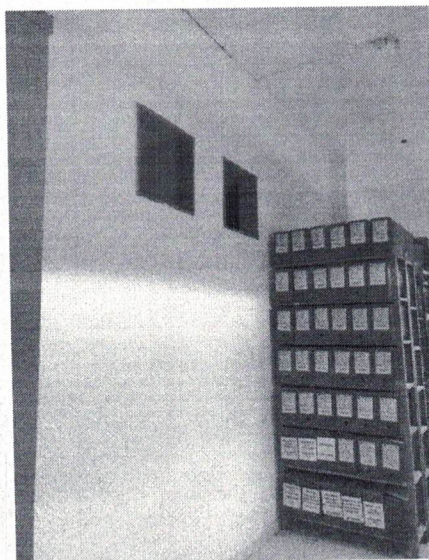

**PREFEITURA MUNICIPAL DE GUAÇUÍ**  
**SECRETARIA DE OBRAS, INFRAESTRUTURA**  
**E SERVIÇOS PÚBLICOS**



Foto 06 e 07 – Itens 02.04 Demolição de piso revestido com cerâmica



Foto 08 e 09 – Item 02.05 Retirada de pontos elétricos (luminárias, interruptores e tomadas) e Item 06.02 Luminaria sobrepôr LED 24W



**PREFEITURA MUNICIPAL DE GUAÇUÍ**  
**SECRETARIA DE OBRAS, INFRAESTRUTURA**  
**E SERVIÇOS PÚBLICOS**

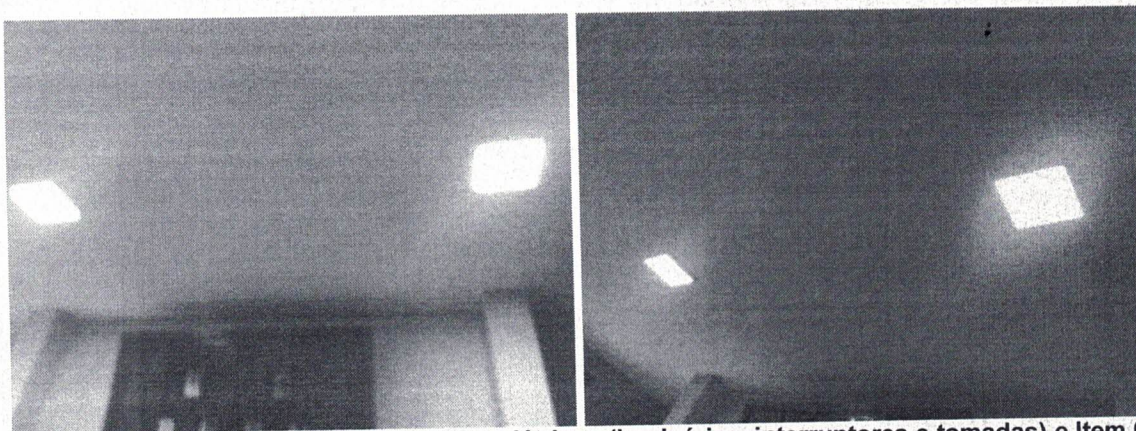

Foto 10 – Item 02.06 Retirada de rodapé de madeira ou cerâmica



Foto 11 e 12 – Item 03.03 Emassamento de paredes e forros, com duas demãos de massa à base de PVA, marcas de referência Suvinil, Coral ou Metalatex, Item 03.04 Pintura com tinta acrílica, marcas de referência Suvinil, Coral ou Metalatex, inclusive selador acrílico, em paredes e forros, a três demãos

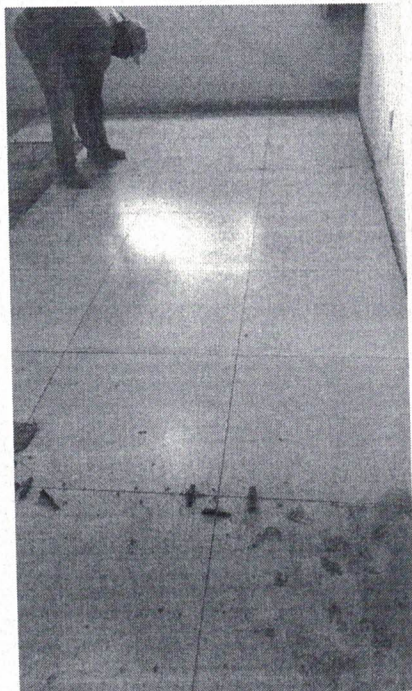
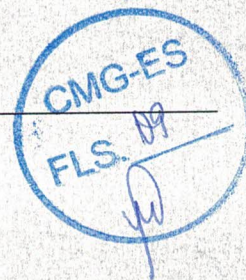

**PREFEITURA MUNICIPAL DE GUAÇUÍ**  
**SECRETARIA DE OBRAS, INFRAESTRUTURA**  
**E SERVIÇOS PÚBLICOS**

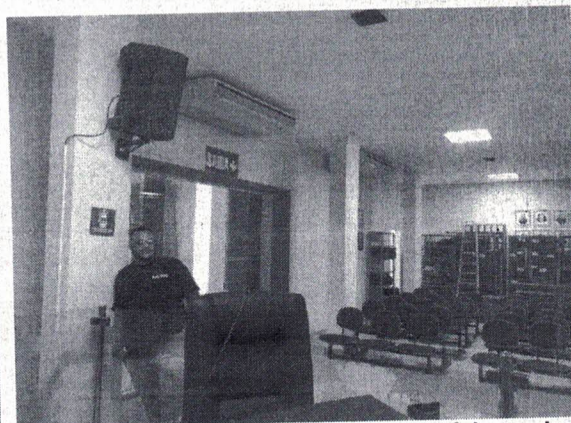
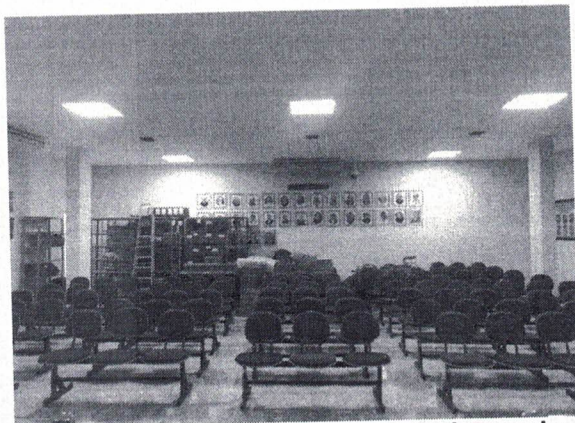
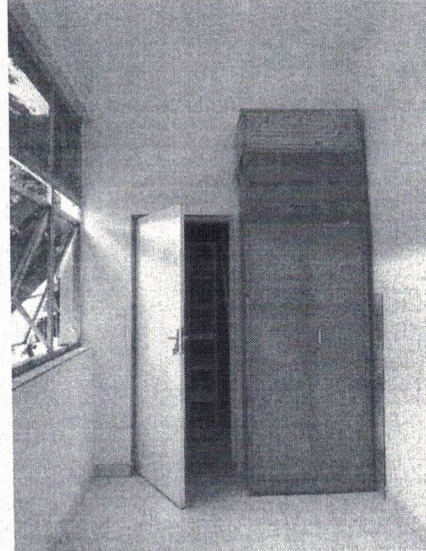
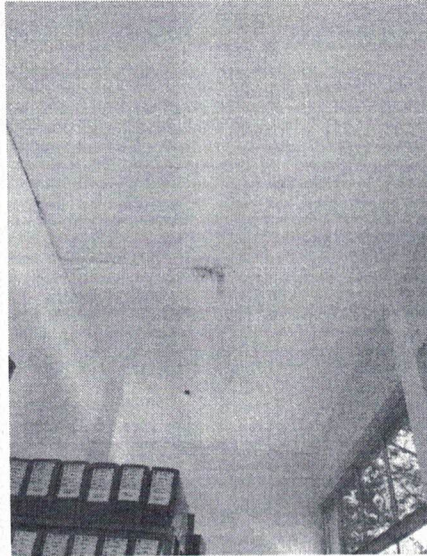
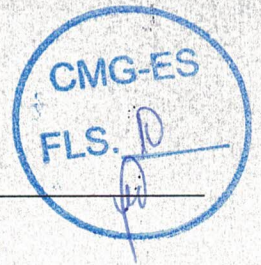

Fotos 13 e 14 – Item 03.03 Emassamento de paredes e forros, com duas demãos de massa à base de PVA, marcas de referência Suvinil, Coral ou Metalatex, Item 03.04 Pintura com tinta acrílica, marcas de referência Suvinil, Coral ou Metalatex, inclusive selador acrílico, em paredes e forros, a três demãos



Foto 15 e 16 – Item 04.01 REVESTIMENTO CERÂMICO PARA PISO COM PLACAS TIPO PORCELANATO DE DIMENSÕES 60X60 CM APLICADA EM AMBIENTES DE ÁREA MAIOR QUE 10 M<sup>2</sup>. AF\_06/2014 – Diretoria do Legislativo



**PREFEITURA MUNICIPAL DE GUAÇUÍ**  
**SECRETARIA DE OBRAS, INFRAESTRUTURA**  
**E SERVIÇOS PÚBLICOS**

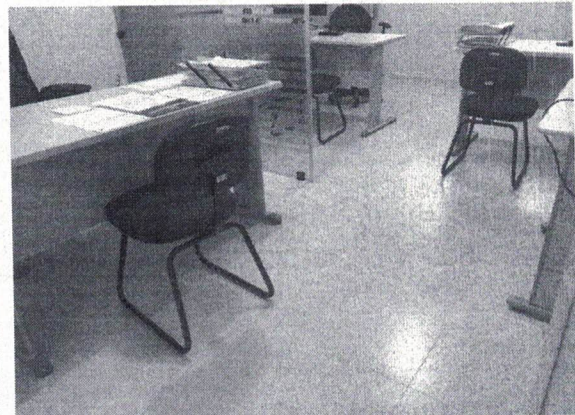

Foto 17 e 18 – Item 04.01 REVESTIMENTO CERÂMICO PARA PISO COM PLACAS TIPO PORCELANATO DE DIMENSÕES 60X60 CM APLICADA EM AMBIENTES DE ÁREA MAIOR QUE 10 M<sup>2</sup>. AF\_06/2014, Item 04.03 Rodapé de porcelanato, assentado com argamassa de cimento cola h = 7.0 cm, inclusive rejuntamento com cimento branco – Financeiro



Fotos 19 e 20 – Item 04.03 Rodapé de porcelanato, assentado com argamassa de cimento cola h = 7.0 cm, inclusive rejuntamento com cimento branco – Presidência

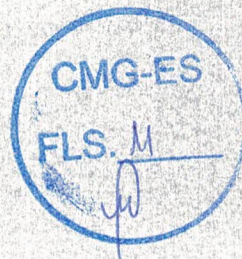
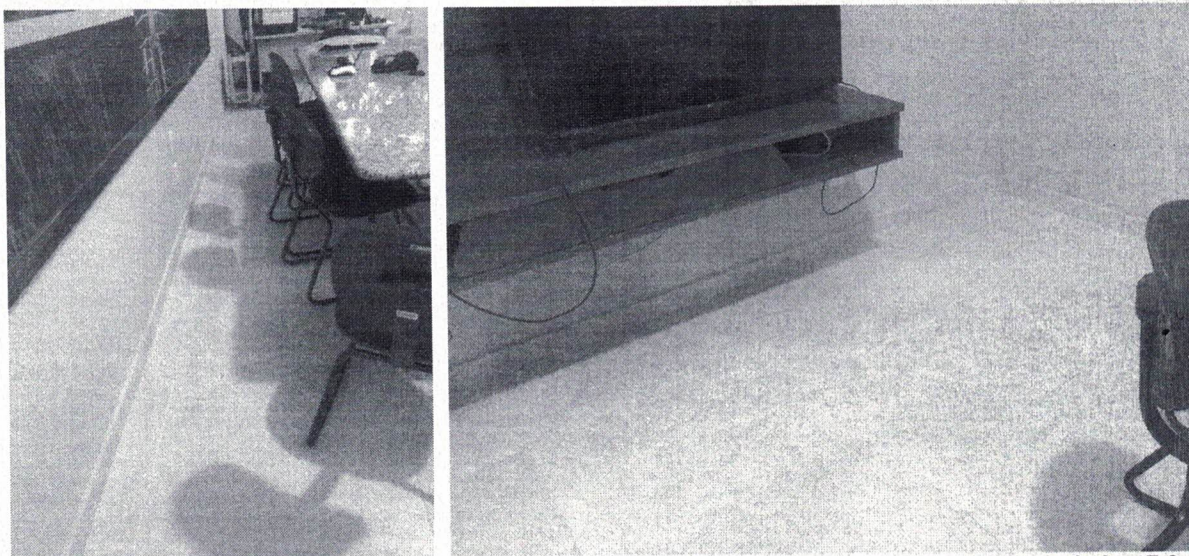

**PREFEITURA MUNICIPAL DE GUAÇUÍ**  
**SECRETARIA DE OBRAS, INFRAESTRUTURA**  
**E SERVIÇOS PÚBLICOS**



Foto 21 e 22 – Item 04.03 Rodapé de porcelanato, assentado com argamassa de cimento cola h = 7.0 cm, inclusive rejuntamento com cimento branco – Diretoria do Legislativo



Fotos 23 e 24 – Item 04.03 Rodapé de porcelanato, assentado com argamassa de cimento cola h = 7.0 cm, inclusive rejuntamento com cimento branco – Financeiro

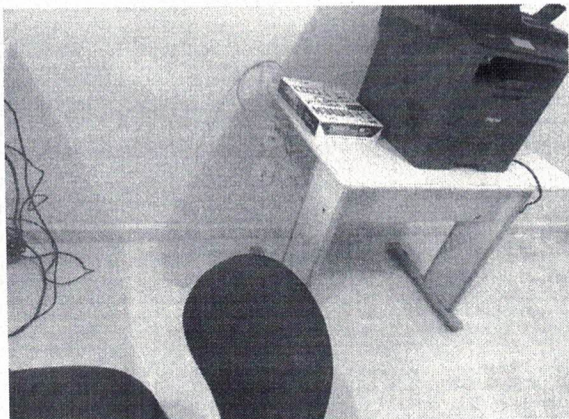
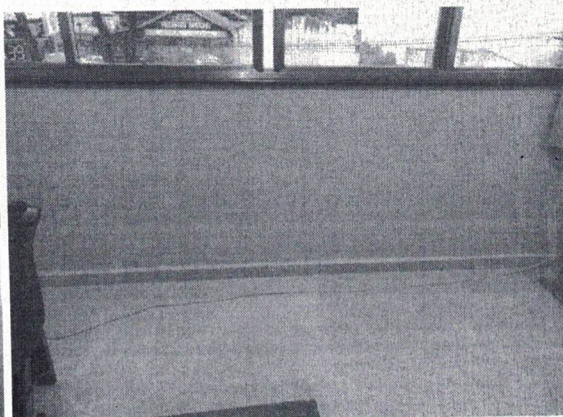
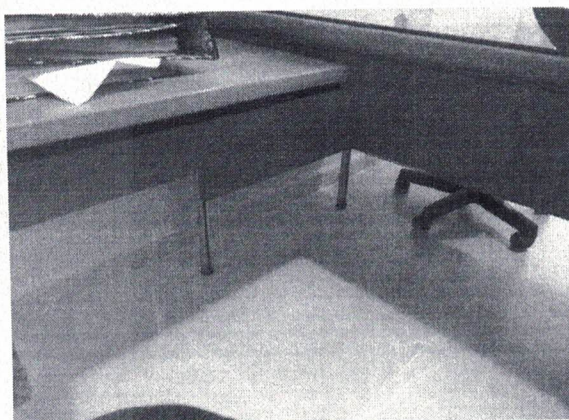

**PREFEITURA MUNICIPAL DE GUAÇUÍ**  
**SECRETARIA DE OBRAS, INFRAESTRUTURA**  
**E SERVIÇOS PÚBLICOS**



Foto 25 – Item 04.04 SOLEIRA EM GRANITO, LARGURA 15 CM, ESPESSURA 2,0 CM. AF\_09/2020 -  
Presidência



Foto 26 – Item 04.04 SOLEIRA EM GRANITO, LARGURA 15 CM, ESPESSURA 2,0 CM. AF\_09/2020 – Diretoria  
do Legislativo



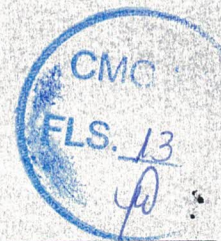

**PREFEITURA MUNICIPAL DE GUAÇUÍ**  
**SECRETARIA DE OBRAS, INFRAESTRUTURA**  
**E SERVIÇOS PÚBLICOS**

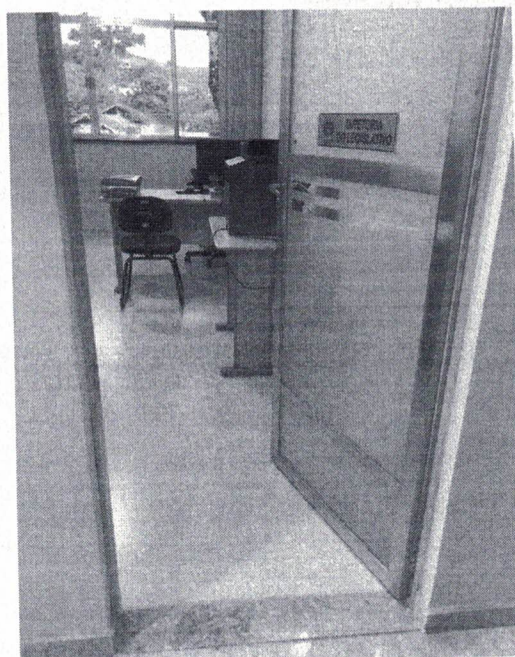

Fotos 27 – Item 04.04 SOLEIRA EM GRANITO, LARGURA 15 CM, ESPESSURA 2,0 CM. AF\_09/2020 – Financeiro

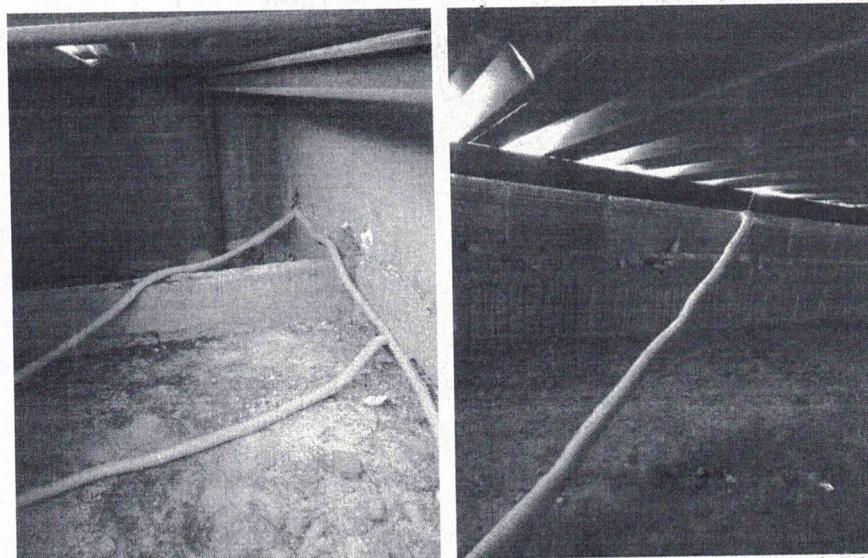

Fotos 28 e 29 – Item 05.03 Eletroduto flexível corrugado 1", marca de referência TIGRE



**PREFEITURA MUNICIPAL DE GUAÇUÍ**  
**SECRETARIA DE OBRAS, INFRAESTRUTURA**  
**E SERVIÇOS PÚBLICOS**



Foto 30 – Item 06.03 Tomada padrão brasileiro linha branca, NBR 14136 2 polos + terra 10A/250V, com placa 4x2"

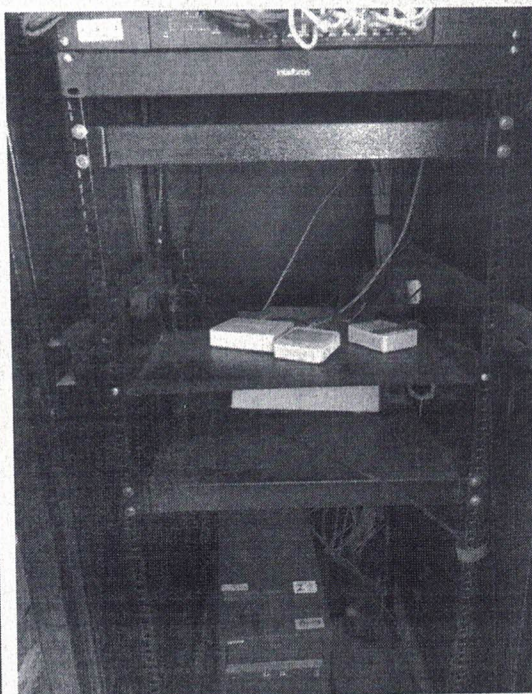
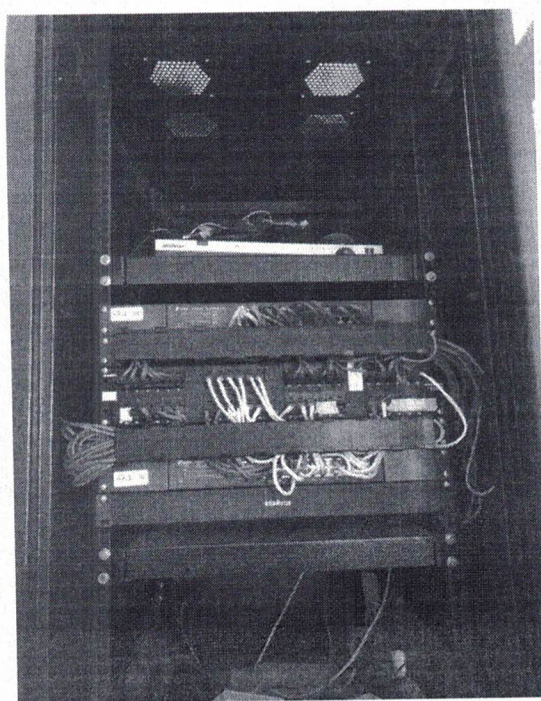

Fotos 31 e 32 – Item 07.02.01 Fornecimento e instalação de Cabo de rede par trançado 4 pares Categoria 5e e Item 07.02.03 Conector RJ 45 macho e Item 07.02.04 Anilha de nylon para identificação de condutor XLPE de 25 a 35mm<sup>2</sup>. FORNECIMENTO – Rack Ouvidoria



**PREFEITURA MUNICIPAL DE GUAÇUÍ**  
**SECRETARIA DE OBRAS, INFRAESTRUTURA**  
**E SERVIÇOS PÚBLICOS**



Foto 33 – Item 07.02.03 Conector RJ 45 macho – Gabinete/Vereadores



Fotos 34 e 35 – Item 07.02.01 Fornecimento e instalação de Cabo de rede par trançado 4 pares Categoria 5e e Item 07.02.03 Conector RJ 45 macho

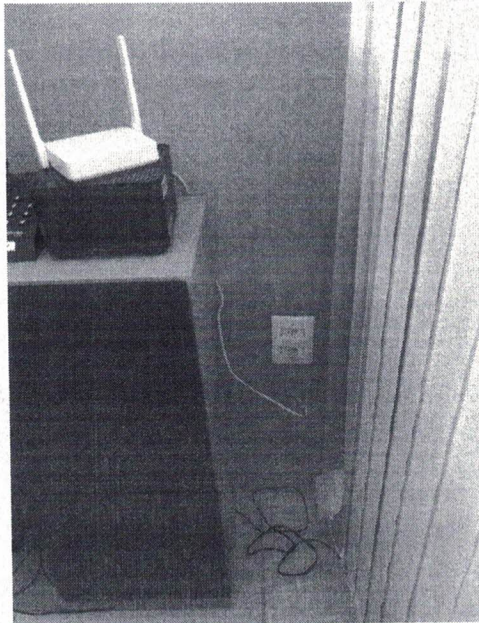
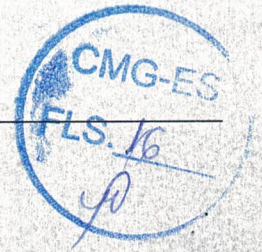
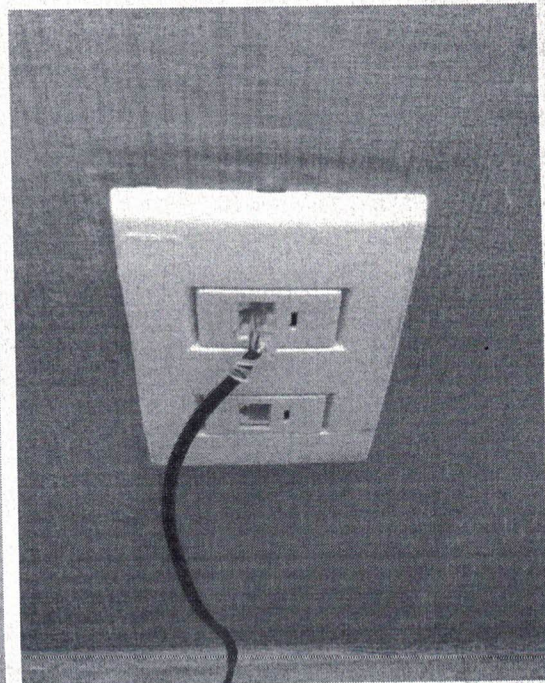
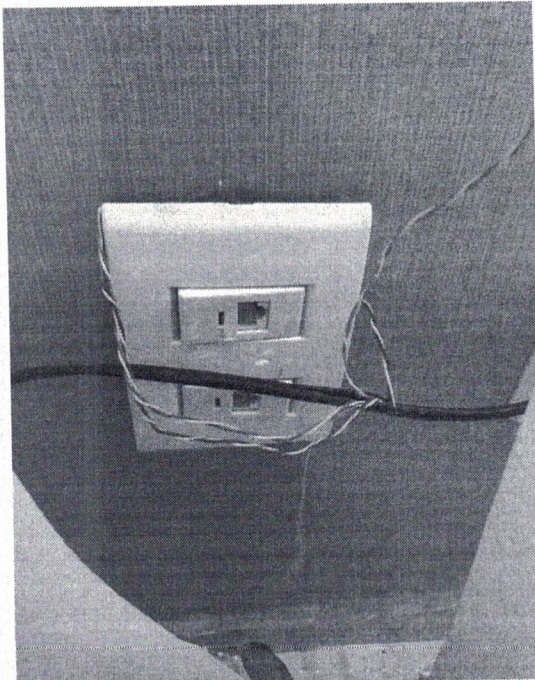

**PREFEITURA MUNICIPAL DE GUAÇUÍ**  
**SECRETARIA DE OBRAS, INFRAESTRUTURA**  
**E SERVIÇOS PÚBLICOS**

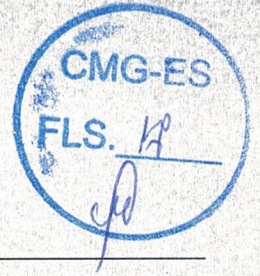

Fotos 36 e 37 – Item 08.02 Índice de preço para remoção de entulho decorrente da execução de obras (Classe A CONAMA - NBR10.004 - Classe II-B), incluindo aluguel da caçamba, carga, transporte e descarga em área licenciada

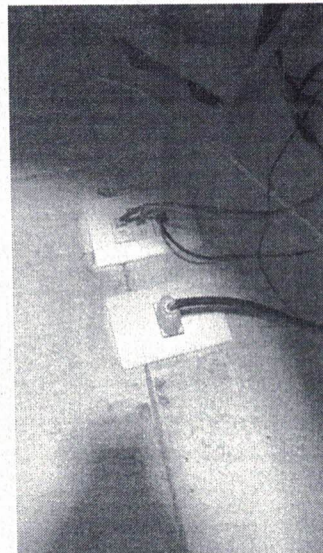

Fotos 38 - Item 06.03 Tomada padrão brasileiro linha branca, NBR 14136 2 polos + terra 10A/250V, com placa 4x2"

**BIANCA TIRADENTES DOS SANTOS LIMA**  
Superintende de Obras  
Engenheira Civil  
CREA ES – 043573/D

**JHENNEFER D. BARRADAS MUNDINE**  
Gerente de Infraestrutura e Serv. Públicos  
Fiscal da Obra – Arquiteta e Urbanista  
CAU A2615878